LINGUAGEM SIMPLES, JUSTIÇA ACESSÍVEL

Um lembrete diário para uma comunicação eficaz

TRT-18ª REGIÃO
Goiás

Este calendário faz parte da campanha Linguagem Simples no TRT-GO.

Ao longo dos meses, você vai encontrar dicas práticas para tornar seus textos mais simples e acessíveis.

Porque tornar o direito compreensível também é fazer justiça.

Acesse mais conteúdo:

2026

JAN

Dom	Seg	Ter	Qua	Qui	Sex	Sáb
28	29	30	31	**1** Ano-Novo Recesso Forense	**2** Recesso Forense	**3** Recesso Forense
4 Recesso Forense	**5** Recesso Forense	**6** Recesso Forense	**7** Suspensão de prazos	**8** Suspensão de prazos	**9** Suspensão de prazos	**10** Suspensão de prazos
11 Suspensão de prazos	**12** Suspensão de prazos	**13** Suspensão de prazos	**14** Suspensão de prazos	**15** Suspensão de prazos	**16** Suspensão de prazos	**17** Suspensão de prazos
18 Suspensão de prazos	**19** Suspensão de prazos	**20** Suspensão de prazos Padroeiro São Sebastião (Goiatuba, Rio Verde e Palmeiras de Goiás)	**21** Aniversário de Goiatuba	**22** Aniversário de Quirinópolis	**23**	**24**
25	**26**	**27**	**28**	**29**	**30**	**31**

- Feriado Estadual/ Nacional/Recesso
- Feriado Municipal
- Suspensão de Expediente Conforme Portarias nº 2329/2025
- 20/12 a 20/1: prazos suspensos, conforme art. 220 do CPC

DEZEMBRO

Dom	Seg	Ter	Qua	Qui	Sex	Sáb
	1	2	3	4	5	6
7	8	9	10	11	12	13
14	15	16	17	18	19	20
21	22	23	24	25	26	27
28	29	30	31			

Anotações

FEVEREIRO

Dom	Seg	Ter	Qua	Qui	Sex	Sáb
1	2	3	4	5	6	7
8	9	10	11	12	13	14
15	16	17	18	19	20	21
22	23	24	25	26	27	28

JANEIRO

Comece com o essencial

Antes de escrever, pense: "O que a pessoa realmente precisa saber?" Deixe de lado os detalhes que não ajudam a compreender o principal. **Ir direto ao ponto é o primeiro passo para uma comunicação simples e eficiente.**

2026

FEV

Dom	Seg	Ter	Qua	Qui	Sex	Sáb
1	2	3	4	5	6	7
8	9	10	11	12	13	14
15	16 Carnaval	17 Carnaval	18 Suspensão de expediente	19	20	21
22	23	24	25	26	27	28
1	2	3	4	5	6	7

- Feriado Estadual/ Nacional/Recesso
- Feriado Municipal
- Suspensão de Expediente Conforme Portarias nº 2329/2025
- 20/12 a 20/1: prazos suspensos, conforme art. 220 do CPC

JANEIRO

Dom	Seg	Ter	Qua	Qui	Sex	Sáb
				1	2	3
4	5	6	7	8	9	10
11	12	13	14	15	16	17
18	19	20	21	22	23	24
25	26	27	28	29	30	31

Anotações

MARÇO

Dom	Seg	Ter	Qua	Qui	Sex	Sáb
1	2	3	4	5	6	7
8	9	10	11	12	13	14
15	16	17	18	19	20	21
22	23	24	25	26	27	28
29	30	31				

FEVEREIRO

Pense em quem vai ler

Escreva com empatia. Quem precisa ler esse texto? Essa pessoa tem conhecimento jurídico? Se não, use palavras conhecidas e explicações simples. **A linguagem deve respeitar o leitor.**

2026

MAR

Dom	Seg	Ter	Qua	Qui	Sex	Sáb
1	2	3	4	5	6	7
8 Dia do Evangélico (Palmeiras de Goiás)	9	10	11	12	13	14
15	16	17 Padroeiro do Vale do São Patrício (Ceres)	18	19 Aniversário de Inhumas	20	21
22	23	24	25	26	27	28
29	30	31	1	2	3	4

- Feriado Estadual/ Nacional/Recesso
- Feriado Municipal
- Suspensão de Expediente Conforme Portarias nº 2329/2025
- 20/12 a 20/1: prazos suspensos, conforme art. 220 do CPC

FEVEREIRO

Dom	Seg	Ter	Qua	Qui	Sex	Sáb
1	2	3	4	5	6	7
8	9	10	11	12	13	14
15	16	17	18	19	20	21
22	23	24	25	26	27	28

Anotações

ABRIL

Dom	Seg	Ter	Qua	Qui	Sex	Sáb
			1	2	3	4
5	6	7	8	9	10	11
12	13	14	15	16	17	18
19	20	21	22	23	24	25
26	27	28	29	30		

MARÇO

Use palavras do dia a dia

Troque palavras difíceis por outras mais comuns. "Pleitear" pode ser "pedir". "Exarar" pode ser "escrever". Isso não tira o valor do texto. Pelo contrário: **aumenta a compreensão.**

2026

ABR

Dom	Seg	Ter	Qua	Qui	Sex	Sáb
29	30	31	**1** Semana Santa	**2** Semana Santa	**3** Semana Santa	**4** Semana Santa
5 Semana Santa	6	7	8	9	10	11
12	13	14	15	16	17	18
19	**20** Suspensão de expediente	**21** Tiradentes	22	23	24	25
26	27	28	29	30	1	2

- Feriado Estadual/ Nacional/Recesso
- Feriado Municipal
- Suspensão de Expediente Conforme Portarias nº 2329/2025
- 20/12 a 20/1: prazos suspensos, conforme art. 220 do CPC

MARÇO

Dom	Seg	Ter	Qua	Qui	Sex	Sáb
	2	3	4	5	6	7
1	9	10	11	12	13	14
8	16	17	18	19	20	21
15	23	24	25	26	27	28
22	30	31				
29						

Anotações

MAIO

Dom	Seg	Ter	Qua	Qui	Sex	Sáb
					1	2
3	4	5	6	7	8	9
10	11	12	13	14	15	16
17	18	19	20	21	22	23
24	25	26	27	28	29	30
31						

ABRIL

Use frases curtas

Frases muito longas dificultam a leitura e fazem o leitor se perder no raciocínio. Prefira frases com até 25 palavras. **Quando a ideia for complexa, divida em partes.**

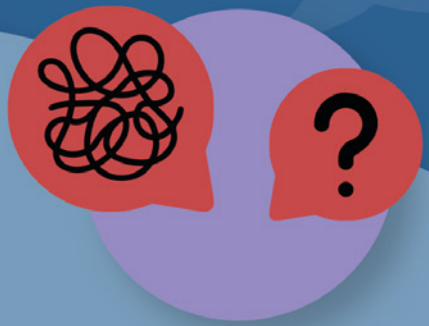

MAI 2026

Dom	Seg	Ter	Qua	Qui	Sex	Sáb
26	27	28	29	30	**1** Dia do Trabalhador	2
3	4	5	6	7	8	9
10	**11** Aniversário de Aparecida de Goiânia	12	13	14	15	16
17	18	19	20	21	**22** Padroeira Santa Rita de Cássia (Itumbiara)	23
24 Padroeira Nossa Srª Auxiliadora (Goiânia e Iporá)	25	26	27	28	29	30
31 Aniversário de Jataí	1	2	3	4	5	6

- Feriado Estadual/ Nacional/Recesso
- Feriado Municipal
- Suspensão de Expediente Conforme Portarias nº 2329/2025
- 20/12 a 20/1: prazos suspensos, conforme art. 220 do CPC

ABRIL

Dom	Seg	Ter	Qua	Qui	Sex	Sáb
			1	2	3	4
5	6	7	8	9	10	11
12	13	14	15	16	17	18
19	20	21	22	23	24	25
26	27	28	29	30		

Anotações

JUNHO

Dom	Seg	Ter	Qua	Qui	Sex	Sáb
	1	2	3	4	5	6
7	8	9	10	11	12	13
14	15	16	17	18	19	20
21	22	23	24	25	26	27
28	29	30				

MAIO

Prefira a ordem direta

Sujeito + verbo + complemento. Essa estrutura facilita a compreensão do texto. Exemplo: "O juiz julgou o pedido" é mais fácil e rápido de entender do que "Foi julgado o pedido pelo juiz".

2026

JUN

Dom	Seg	Ter	Qua	Qui	Sex	Sáb
31	1	2	3	4 Corpus Christi	5 Suspensão de Expediente	6
7	8	9	10	11	12	13 Padroeiro Santo Antônio (Pires do Rio)
14	15 Aniversário de emancipação política (Valparaíso de Goiás)	16	17	18	19	20
21 Padroeiro São Luís Gonzaga (São Luís de Montes Belos)	22	23	24 Aniversário de emancipação (Goianésia)	25	26	27
28	29	30	1	2	3	4

- Feriado Estadual/ Nacional/Recesso
- Feriado Municipal
- Suspensão de Expediente Conforme Portarias nº 2329/2025
- 20/12 a 20/1: prazos suspensos, conforme art. 220 do CPC

MAIO

Dom	Seg	Ter	Qua	Qui	Sex	Sáb
					1	2
3	4	5	6	7	8	9
10	11	12	13	14	15	16
17	18	19	20	21	22	23
24	25	26	27	38	29	30
31						

Anotações

JULHO

Dom	Seg	Ter	Qua	Qui	Sex	Sáb
			1	2	3	4
5	6	7	8	9	10	11
12	13	14	15	16	17	18
19	20	21	22	23	24	25
26	27	28	29	30	31	

JUNHO

Traduza o juridiquês

Evite expressões como "ex vi legis" ou "no que tange". Prefira "pela lei" ou "sobre". **Um texto mais acessível começa pela escolha de palavras que todos conhecem.**

Dica extra: Acesse o dicionário de termos jurídicos

2026

JUL

Dom	Seg	Ter	Qua	Qui	Sex	Sáb
28	29	30	1	2	3	**4** Aniversário de Uruaçu
5	**6** Aniversário de Palmeiras de Goiás	7	8	9	10	11
12	13	**14** Feriado Goianésia (falecimento do ex-governador Otávio Lage de Siqueira)	15	**16** Aniversário de Rialma (Ceres)	17	18
19 Aniversário de Posse	20	21	22	23	24	**25** Aniversário da Cidade de Goiás
26 Padroeira Nossa Srª de Santana (Anápolis, Cidade de Goiás, Inhumas, Posse, Uruaçu e Águas Lindas)	27	28	29	30	**31** Aniversário de Anápolis	1

- Feriado Estadual/Nacional/Recesso
- Feriado Municipal
- Suspensão de Expediente Conforme Portarias nº 2329/2025
- 20/12 a 20/1: prazos suspensos, conforme art. 220 do CPC

JUNHO

Dom	Seg	Ter	Qua	Qui	Sex	Sáb
	1	2	3	4	5	6
7	8	9	10	11	12	13
14	15	16	17	18	19	20
21	22	23	24	25	26	27
28	29	30				

Anotações

AGOSTO

Dom	Seg	Ter	Qua	Qui	Sex	Sáb
						1
2	3	4	5	6	7	8
9	10	11	12	13	14	15
16	17	18	19	20	21	22
23	24	25	26	27	28	29
30	31					

JULHO

Destaque as informações importantes

Facilite a leitura com marcadores, títulos e espaçamento. **Organização visual também é linguagem simples!**

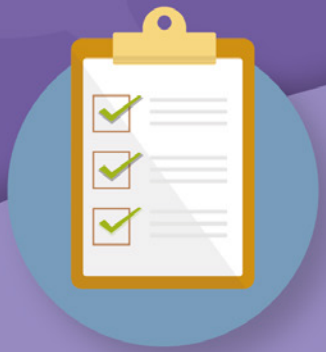

2026

AGO

Dom	Seg	Ter	Qua	Qui	Sex	Sáb
26	27	28	29	30	31	**1** Aniversário de Formosa
2	3	4	**5** Aniversário de Rio Verde	6	7	8
9	**10** Suspensão de Expediente	**11** Dia do Magistrado e do Advogado	12	13	14	**15** Padroeira Nossa Srª de Abadia (Quirinópolis, Goianésia e Jataí)
16	17	18	19	**20** Aniversário de Catalão	21	22
23	24	**25** Aniversário de Porangatu	26	27	28	29
30	31	1	2	3	4	5

- Feriado Estadual/ Nacional/Recesso
- Feriado Municipal
- Suspensão de Expediente Conforme Portarias nº 2329/2025
- 20/12 a 20/1: prazos suspensos, conforme art. 220 do CPC

JULHO

Dom	Seg	Ter	Qua	Qui	Sex	Sáb
			1	2	3	4
5	6	7	8	9	10	11
12	13	14	15	16	17	18
19	20	21	22	23	24	25
26	27	28	29	30	31	

Anotações

SETEMBRO

Dom	Seg	Ter	Qua	Qui	Sex	Sáb
		1	2	3	4	5
6	7	8	9	10	11	12
13	14	15	16	17	18	19
20	21	22	23	24	25	26
27	28	29	30			

AGOSTO

Dê exemplos quando precisar explicar

Se o conceito for difícil e não puder ser simplificado, traga um exemplo. Ele torna o texto mais concreto e mais fácil de entender.

SET 2026

Dom	Seg	Ter	Qua	Qui	Sex	Sáb
30	31	1	2	3	4 Aniversário de Ceres	5
6	7 Independência do Brasil	8	9	10	11	12
13	14	15 Padroeira N. Srª da Piedade (Porangatu) Padroeira N. Srª das Dores (Caldas Novas)	16	17	18	19
20	21	22	23	24	25	26
27 Feriado em Goianésia	28	29	30	1	2	3

- Feriado Estadual/ Nacional/Recesso
- Feriado Municipal
- Suspensão de Expediente Conforme Portarias nº 2329/2025
- 20/12 a 20/1: prazos suspensos, conforme art. 220 do CPC

AGOSTO

Dom	Seg	Ter	Qua	Qui	Sex	Sáb
						1
2	3	4	5	6	7	8
9	10	11	12	13	14	15
16	17	18	19	20	21	22
23	24	25	26	27	28	29
30	31					

Anotações

OUTUBRO

Dom	Seg	Ter	Qua	Qui	Sex	Sáb
				1	2	3
4	5	6	7	8	9	10
11	12	13	14	15	16	17
18	19	20	21	22	23	24
25	26	27	28	29	30	31

SETEMBRO

Pratique os 5Cs da linguagem simples

Correto (sem erros gramaticais),
Conciso (sem excesso),
Claro (com interpretação imediata),
Coerente (com ideias conectadas) e
Coeso (bem estruturado).

Dica extra: Acesse o Guia Linguagem Simples

2026

OUT

Dom	Seg	Ter	Qua	Qui	Sex	Sáb
27	28	29	30	1	2	3
4 Padroeiro São Francisco de Assis (Valparaíso de Goiás)	5	6	7	8	9	10
11	12 Padroeira do Brasil, de Ap. de Goiânia e Catalão Aniversário de S. L. de Montes Belos e Itumbiara	13	14	15	16	17
18	19 Homenagem ao Monsenhor José Sebastião da Costa (Posse)	20	21 Aniversário de Caldas Novas	22	23	24 Aniversário de Goiânia
25	26	27	28 Dia do Servidor Público	29	30	31 Aniversário de Mineiros Dia do Evangélico (Ceres)

- Feriado Estadual/ Nacional/Recesso
- Feriado Municipal
- Suspensão de Expediente Conforme Portarias nº 2329/2025
- 20/12 a 20/1: prazos suspensos, conforme art. 220 do CPC

SETEMBRO

Dom	Seg	Ter	Qua	Qui	Sex	Sáb
		1	2	3	4	5
6	7	8	9	10	11	12
13	14	15	16	17	18	19
20	21	22	23	24	25	26
27	28	29	30			

Anotações

NOVEMBRO

Dom	Seg	Ter	Qua	Qui	Sex	Sáb
1	2	3	4	5	6	7
8	9	10	11	12	13	14
15	16	17	18	19	20	21
22	23	24	25	26	27	28
29	30					

OUTUBRO
Use a voz ativa
Prefira dizer quem fez o quê. Isso torna a frase mais clara. "O servidor enviou o documento" é melhor do que "O documento foi enviado".

NOV 2026

Dom	Seg	Ter	Qua	Qui	Sex	Sáb
1 Dia de Todos os Santos	**2** Finados	3	4	5	6	7
8	**9** Aniversário de Pires do Rio	10	11	12	13	**14** Aniversário de Aparecida de Goiânia
15 Proclamação da República	16	17	18	**19** Aniversário de Iporá	**20** Dia Nacional de Zumbi e da Consciência Negra	21
22	23	24	25	26	27	28
29	**30** Dia do Evangélico (Águas Lindas, Formosa, Luziânia e Valparaíso de Goiás)	1	2	3	4	5

- Feriado Estadual/Nacional/Recesso
- Feriado Municipal
- Suspensão de Expediente Conforme Portarias nº 2329/2025
- 20/12 a 20/1: prazos suspensos, conforme art. 220 do CPC

OUTUBRO

Dom	Seg	Ter	Qua	Qui	Sex	Sáb
				1	2	3
4	5	6	7	8	9	10
11	12	13	14	15	16	17
18	19	20	21	22	23	24
25	26	27	28	29	30	31

Anotações

DEZEMBRO

Dom	Seg	Ter	Qua	Qui	Sex	Sáb
		1	2	3	4	5
6	7	8	9	10	11	12
13	14	15	16	17	18	19
20	21	22	23	24	25	26
27	28	29	30	31		

NOVEMBRO

Revise pensando em quem vai ler

Após escrever, releia com os olhos do leitor. A frase faz sentido logo de primeira? A informação está clara? Evitou termos técnicos substituíveis e palavras estrangeiras? **Revisar é fundamental.**

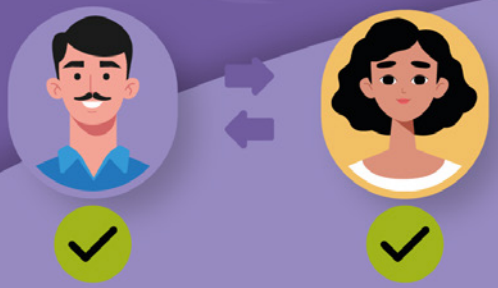

2026

DEZ

Dom	Seg	Ter	Qua	Qui	Sex	Sáb
29	30	1	2	3	4	5
6	7 Suspensão de expediente	8 Dia da Justiça Padroeira Nossa Srª Imaculada (Formosa, Ceres e Cidade de Goiás)	9	10	11	12
13 Aniversário de Luziânia Padroeira Santa Luzia (Porangatu)	14	15 Dia da Bíblia (Águas Lindas)	16	17	18	19
20 Recesso Forense	21 Recesso Forense	22 Recesso Forense	23 Recesso Forense	24 Recesso Forense	25 Natal Recesso Forense	26 Recesso Forense
27 Recesso Forense	28 Recesso Forense	29 Recesso Forense	30 Recesso Forense	31 Recesso Forense	1	2

- Feriado Estadual/ Nacional/Recesso
- Feriado Municipal
- Suspensão de Expediente Conforme Portarias nº 2329/2025
- 20/12 a 20/1: prazos suspensos, conforme art. 220 do CPC

NOVEMBRO

Dom	Seg	Ter	Qua	Qui	Sex	Sáb
1	2	3	4	5	6	7
8	9	10	11	12	13	14
15	16	17	18	19	20	21
22	23	24	25	26	27	28
29	30					

Anotações

JANEIRO

Dom	Seg	Ter	Qua	Qui	Sex	Sáb
					1	2
3	4	5	6	7	8	9
10	11	12	13	14	15	16
17	18	19	20	21	22	23
24	25	26	27	28	29	30
31						

DEZEMBRO

Adote a linguagem simples como atitude

Mais do que uma técnica, a linguagem simples é uma mudança de atitude. **É reconhecer que todos têm o direito ao acesso à informação.** Escrever de forma clara é uma escolha diária. Faça dela parte do seu trabalho!

Para aprender mais sobre a linguagem simples, acesse o repositório de manuais

Calendário 2027

JANEIRO

Dom	Seg	Ter	Qua	Qui	Sex	Sáb
					1	2
3	4	5	6	7	8	9
10	11	12	13	14	15	16
17	18	19	20	21	22	23
24	25	26	27	28	29	30
31						

FEVEREIRO

Dom	Seg	Ter	Qua	Qui	Sex	Sáb
	1	2	3	4	5	6
7	8	9	10	11	12	13
14	15	16	17	18	19	20
21	22	23	24	25	26	27
28						

MARÇO

Dom	Seg	Ter	Qua	Qui	Sex	Sáb
	1	2	3	4	5	6
7	8	9	10	11	12	13
14	15	16	17	18	19	20
21	22	23	24	25	26	27
28	29	30	31			

ABRIL

Dom	Seg	Ter	Qua	Qui	Sex	Sáb
				1	2	3
4	5	6	7	8	9	10
11	12	13	14	15	16	17
18	19	20	21	22	23	24
25	26	27	28	29	30	

MAIO

Dom	Seg	Ter	Qua	Qui	Sex	Sáb
						1
2	3	4	5	6	7	8
9	10	11	12	13	14	15
16	17	18	19	20	21	22
23	24	25	26	27	28	29
30	31					

JUNHO

Dom	Seg	Ter	Qua	Qui	Sex	Sáb
		1	2	3	4	5
6	7	8	9	10	11	12
13	14	15	16	17	18	19
20	21	22	23	24	25	26
27	28	29	30			

JULHO

Dom	Seg	Ter	Qua	Qui	Sex	Sáb
				1	2	3
4	5	6	7	8	9	10
11	12	13	14	15	16	17
18	19	20	21	22	23	24
25	26	27	28	29	30	31

AGOSTO

Dom	Seg	Ter	Qua	Qui	Sex	Sáb
1	2	3	4	5	6	7
8	9	10	11	12	13	14
15	16	17	18	19	20	21
22	23	24	25	26	27	28
29	30	31				

SETEMBRO

Dom	Seg	Ter	Qua	Qui	Sex	Sáb
			1	2	3	4
5	6	7	8	9	10	11
12	13	14	15	16	17	18
19	20	21	22	23	24	25
26	27	28	29	30		

OUTUBRO

Dom	Seg	Ter	Qua	Qui	Sex	Sáb
					1	2
3	4	5	6	7	8	9
10	11	12	13	14	15	16
17	18	19	20	21	22	23
24	25	26	27	28	29	30
31						

NOVEMBRO

Dom	Seg	Ter	Qua	Qui	Sex	Sáb
	1	2	3	4	5	6
7	8	9	10	11	12	13
14	15	16	17	18	19	20
21	22	23	24	25	26	27
28	29	30				

DEZEMBRO

Dom	Seg	Ter	Qua	Qui	Sex	Sáb
			1	2	3	4
5	6	7	8	9	10	11
12	13	14	15	16	17	18
19	20	21	22	23	24	25
26	27	28	29	30	31	

Feriado Estadual/ Nacional/Recesso

Feriado Municipal

20/12 a 20/1: prazos suspensos, conforme art. 220 do CPC

Feriados

Jan 1	Ano-Novo
Jan 1 a 6	Recesso forense
Fev 8 a 9	Carnaval
Mar 24 a 28	Semana Santa
Abr 21	Tiradentes
Mai 1	Dia do Trabalhador
Mai 27	Corpus Christi
Ago 11	Dia do Magistrado e do Advogado
Set 7	Independência do Brasil
Out 12	Padroeira do Brasil
Out 28	Dia do Servidor Público
Nov 1	Dia de Todos os Santos
Nov 2	Finados
Nov 15	Proclamação da República
Nov 20	Dia Nacional de Zumbi e da Consciência Negra
Dez 8	Dia da Justiça
Dez 20 a 31	Recesso forense
Dez 25	Natal
Dez 31	Confraternização Universal

PORTARIA TRT 18ª Nº 2329/2025

PODER JUDICIÁRIO DA UNIÃO
TRIBUNAL REGIONAL DO TRABALHO DA 18ª REGIÃO
GABINETE DA PRESIDÊNCIA

Suspende as atividades dos órgãos da 18ª Região da Justiça do Trabalho em dias intercalados entre os feriados (nacionais e regimentais) de 2026 e os inícios ou finais de semana contíguo.

O DESEMBARGADOR PRESIDENTE DO TRIBUNAL REGIONAL DO TRABALHO DA 18ª REGIÃO, no uso de suas atribuições legais e regimentais, tendo em vista o que consta do PROAD Nº 19884/2024

CONSIDERANDO as restrições orçamentárias impostas pela Emenda Constitucional nº 95, de 15 de dezembro de 2016, que instituiu o Novo Regime Fiscal no âmbito do Orçamento Fiscal e do Orçamento da Seguridade Social da União, exigindo medidas austeras de contenção de gastos;

CONSIDERANDO que o funcionamento do Tribunal de forma contínua é mais coerente e vantajosa sob todos os aspectos, especialmente em relação à economicidade;

CONSIDERANDO a necessidade de desligamento dos sistemas elétricos e de tecnologia da informação e comunicação, no decorrer do ano de 2026, por mais de dois dias consecutivos, visando à realização de manutenções programadas, conforme cronograma a ser estabelecido;

CONSIDERANDO a decisão do Conselho Nacional de Justiça, proferida nos autos do Procedimento de Controle Administrativo nº 200910000034457, reconhecendo *"que os tribunais têm competência privativa para organizar os órgãos e secretarias vinculadas, incluindo o horário de funcionamento e suspensão de expediente forense";*

CONSIDERANDO que é ressalvado ao Presidente do Tribunal a possibilidade de suspender as atividades dos órgãos da 18ª Região da Justiça do Trabalho por conveniência administrativa, nos termos do art. 255 do Regimento Interno desta Corte;

CONSIDERANDO que o funcionamento das atividades do Tribunal deve ser definido pelo Presidente incumbido de administrar a instituição no respectivo período, haja vista os impactos na gestão;

Biblioteca Digital

CONSIDERANDO que no orçamento de 2026 deste Tribunal não houve correção dos recursos consignados nas ações de manutenção das atividades da Justiça do Trabalho, sendo mantida a dotação inicial do exercício de 2025, tanto para despesas correntes quanto para investimentos, apesar da inflação e dos reajustes contratuais; e

CONSIDERANDO que a suspensão do expediente na quarta-feira de cinzas de 2026 não implicará prejuízos aos serviços prestados à população, tendo natureza prudencial fundamentada na escassez de recursos orçamentários atualmente projetada para o ano corrente,

RESOLVE:

Art. 1º Suspender, no ano de 2026, as atividades dos órgãos da 18ª Região da Justiça do Trabalho, por conveniência administrativa, nos dias 18 de fevereiro (quarta-feira de cinzas), 20 de abril (segunda-feira), que antecede o feriado regimental de Tiradentes, 5 de junho (sexta-feira), que sucede o feriado regimental de Corpus Christi, 10 de agosto (segunda-feira), que antecede o feriado regimental do Dia do Magistrado e Advogado, e 7 de dezembro (segunda-feira), que antecede o feriado regimental do Dia da Justiça.

Parágrafo único. Os prazos processuais que se iniciarem, estiverem em curso ou terminarem nos dias 18 de fevereiro, 20 de abril, 5 de junho, 10 de agosto e 7 de dezembro ficarão automaticamente prorrogados para o primeiro dia útil subsequente, nos termos dos artigos 216, e caput do 219, ambos da Lei 13.105/2015.

Art. 2º Ressalvado o disposto nesta portaria, não serão suspensas as atividades nos dias intercalados entre feriados municipais ou estaduais e os inícios ou finais de semana, durante o exercício de 2026, nos órgãos da 18ª Região da Justiça do Trabalho sediados na capital e no interior do Estado de Goiás.

Art. 3º Esta Portaria entra em vigor na data de sua publicação.

Publique-se no Diário Eletrônico da Justiça do Trabalho.

(assinado eletronicamente)

Des. EUGÊNIO JOSÉ CESÁRIO ROSA

Presidente TRT 18 Goiás

Biblioteca Digital